

Aviso de Ciclón Tropical en el Océano Atlántico

No. Aviso: 23

Ciudad de México a 07 de Octubre del 2016.

Emision: 01:15h

Servicio Meteorológico Nacional, fuente oficial del Gobierno de México, emite el siguiente aviso:

Síntesis: MATTHEW, HURACÁN CATEGORÍA 3

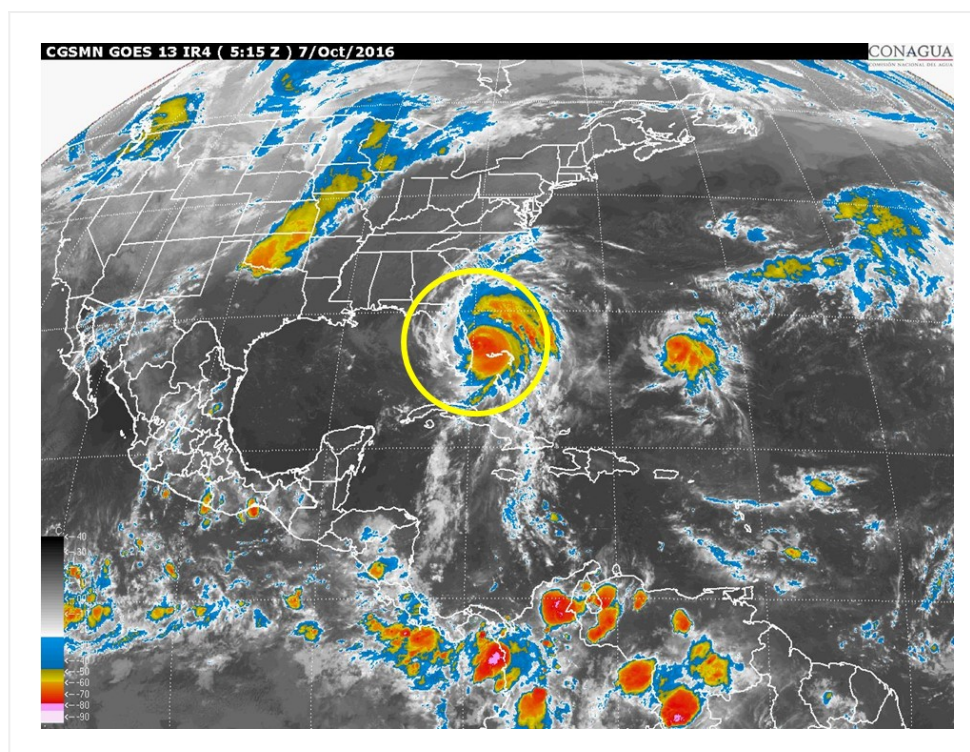

Situación Actual:

“MATTHEW” es ahora huracán Cat. 3, su centro se desplaza hacia el este de la costa de Florida, E.U.A. No afecta a territorio mexicano.

Condiciones Actuales	
Hora local (hora gmt)	01:00 h (06:00 GMT)
Ubicación del centro del ciclón	Latitud Norte: 27.6° Longitud Oeste: 79.7°
Distancia al lugar más cercano	1,015 km al noreste de las costas de Quintana Roo. 70 km al este de Vero Beach, Florida, EUA
Desplazamiento actual:	noroeste (325°) a 22 km/h

Condiciones Actuales

Vientos máximos [km/h]:	Sostenidos: 195 km/h		Rachas: 230 km/h	
Presión mínima central [hpa]:	938 hPa			
Diametro del ojo [km]	18 km km			
Recomendaciones	Extremar precauciones a la población en general en las zonas de los estados mencionados por lluvias, viento y oleaje (incluyendo la navegación marítima) y atender las recomendaciones emitidas por las autoridades del Sistema Nacional de Protección Civil, en cada entidad.			
Extensión en cuadrantes de radios de vientos y oleaje				
Radio de vientos de 120 km/h	95 km NE	75 km SE	55 km SO	95 km NO
Radio de vientos de 95 km/h	130 km NE	130 km SE	95 km SO	130 km NO
Radio de vientos de 63 km/h	295 km NE	260 km SE	165 km SO	220 km NO
Oleaje 4 m	335 km NE	280 km SE	220 km SO	220 km NO

PRONÓSTICO VALIDO AL DÍA/HORA LOCAL TIEMPO CENTRO	LATITUD NORTE	LONG. OESTE	VIENTOS [Km/h]	CATEGORÍA	UBICACIÓN (en km)
07/07h	28.5	80.2	205/250	Huracán categoría III	1,050 km al noreste de Cancún, Q. Roo
07/19h	30.3	80.8	195/240	Huracán categoría III	1,180 km al nor-noreste de Cancún, Q. Roo
08/07h	31.8	80.2	165/205	Huracán categoría II	1,350 km al nor-noreste de Cancún, Q. Roo
08/19h	32.6	78.7	140/165	Huracán categoría I	1,500 km al nor-noreste de Cancún, Q. Roo
09/19h	31.5	75.5	110/140	Tormenta Tropical	1,605 km al noreste de Cancún, Q. Roo
10/19h	29.0	75.5	95/110	Tormenta Tropical	1,430 km al noreste de Cancún, Q. Roo
11/19h	27.0	77.0	75/95	Tormenta Tropical	1,190 km al noreste de Cancún, Q. Roo

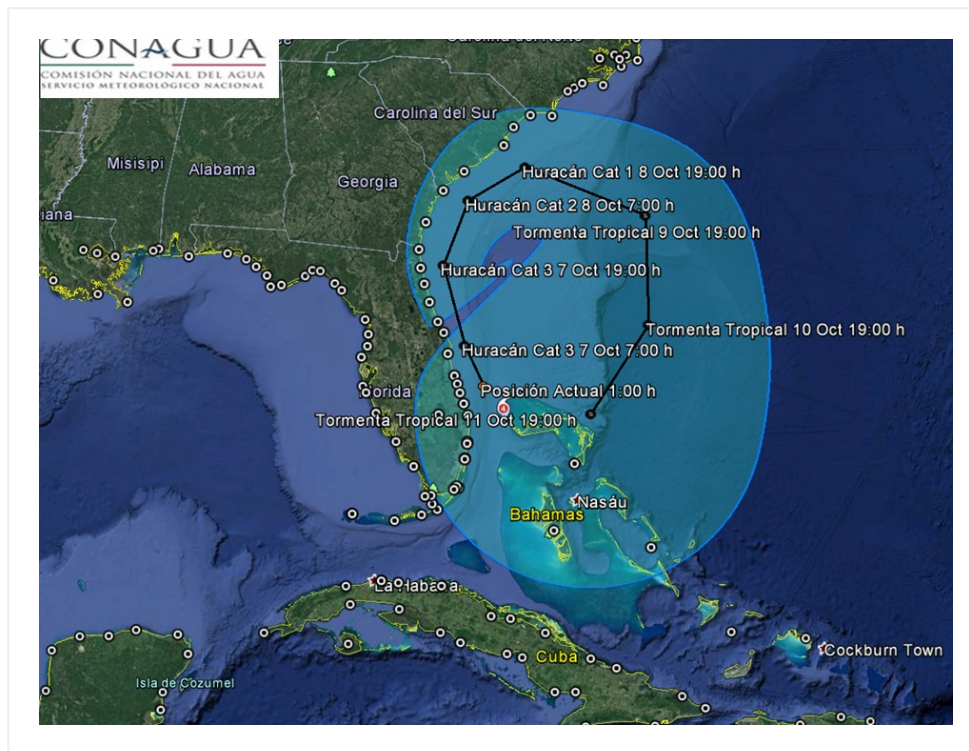

Trayectoria pronóstico del Huracán "MATTHEW"

Aviso No.	Fecha / Hora local CDT	Lat. Norte	Long. Oeste	Distancia más cercana (km)	Viento mín. / rachas	Categoría	Avance

01	28 sep / 10:00	13.4	60.7	A 2,900 km al este-sureste de las costas de Quintana Roo y a 55 km al este-noreste de la Isla de San Vicente en las Antillas Menores.	95/110	Tormenta Tropical	Oeste (275°) a 33 km/h
02	29 ago / 13:00	14.2	67.0	ubicado a 2,245 km al este-sureste de las costas de Quintana Roo y a 300 km al noreste de Isla Curazao.	120/135	Huracán categoría I	oeste (270°) a 24 km/h
02	29 sep / 13:00	14.2	67.0	a 2,245 km al este-sureste de las costas de Quintana Roo y a 300 km al noreste de Isla Curazao.	120/135	Huracán categoría I	oeste (275°) a 24 km/h
03	30 sep / 01:00	14.1	69.3	A 2,020 km al este-sureste de las costas de Quintana Roo y a 205 km al norte de Isla Curacao.	155/195	Huracán categoría II	Oeste (270°) a 22 km/h
04	30 sep / 10:00	13.7	70.8	1,890 km al este-sureste de las costa de Quintana Roo, y a 170 km al noreste de Punta Gallinas, Colombia.	185/220	Huracán categoría III	oeste-suroeste (255°) a 19 km/h
5	30 sep / 16:00	13.5	71.6	A 120 km al norte de Punta Gallinas, Colombia., y a 1,810 km al este-sureste de las costas de Quintana Roo.	220/270	Huracán categoría IV	Oeste-suroeste (255°) a 15 km/h
6	30 sep / 22:00	13.3	72.3	A 125 km al noroeste de Punta Gallinas, Colombia y a 1,750 km al este-sureste de las costas de Quintana Roo.	260/315	Huracán categoría V	Oeste (265°) a 11 km/h
07	01 oct / 4:00	13.3	72.8	1,700 km al este-sureste de costas de Quintana Roo y a 590 km al sur de Puerto Príncipe, Haití	250/305	Huracán categoría IV	oeste (270°) a 11 km/h
08	03 oct / 10:00	15.6	75.0	1,385 km al este-sureste de las costas de Quintana Roo y a 440 km al suroeste de Puerto Príncipe, Haití.	220/270	Huracán categoría IV	Al norte (360°) a 9 km/h

9	03 oct / 16:00	16.3	74.7	1,385 km al este-sureste de Cancún, Q. Roo. 225 km al sur de Tiburón, Haití.	220/270	Huracán categoría IV	Norte (10°) a 11 km/h
10	03 oct / 22:00	16.9	74.6	1,370 km al este-sureste de las costas de Quintana Roo. 155 km al sur de Tiburon, Haití.	230/280	Huracán categoría IV	Norte (360°) a 11 km/h
11	04 oct / 4:00	17.8	74.4	A 1,355 km al este-sureste de las costas de Quintana Roo, y a 55 km al sur de Tiburon, Haití.	230/280	Huracán categoría IV	Norte (5°) a 15 km/h
12	04 oct / 10:00	18.9	74.3	1,335 km al este de las costas de Quintana Roo.	230/280	Huracán categoría IV	Norte (360°) a 17 km/h
13	04 oct / 16:00	19.8	74.3	A 1,310 km al este de de las costas de Q. Roo., y a 45 km al este de la costa oriental de Cuba.	220/270	Huracán categoría IV	Norte (360°) a 15 km/h
14	04 oct / 22:00	20.4	74.4	1,295 km al este de Cancún, Q. Roo y a 85 km al este-noreste de Guantanamo, Cuba.	215/260	Huracán categoría IV	Norte (350°) a 13 km/h
15	05 oct / 4:00	21.1	74.6	1,265 km al este de costas de Quintana Roo y a 110 km al nor-noreste de la costa oriental de Cuba.	205/250	Huracán categoría III	norte (350°) a 17 km/h
16	05 oct / 10:00	21.8	75.2	A 90 km al nor-noreste de Cabo Lucrecia, Cuba, y a 1,205 km al este de las costas de Quintana Roo.	195/230	Huracán categoría III	Noroeste (325°) a 19 km/h
17	05 oct / 16:00	22.5	75.7	1,155 km al este de las costas de Quintana Roo y a 325 km al sur-sureste de Nassau, Bahamas.	195/240	Huracán categoría III	Noroeste (320°) a 19 km/h
18	05 oct / 22:00	23.4	76.4	1,100 km al este-noreste de las costas de Quintana Roo y a 205 km al sur-sureste de Nassau, Bahamas.	185/220	Huracán categoría III	Noroeste (320°) a 17 km/h

19	06 oct / 4:00	24.2	77.1	A 1,050 km al este-noreste de las costas de Quintana Roo., y a 95 km al sur-sureste de Nassau, Bahamas.	205/250	Huracán categoría III	Noroeste (320°) a 19 km/h
20	06 oct / 10:00	25.1	77.8	A 1,020 km al este-noreste de Cancún, Q. Roo. y a 290 km al sureste de Palm Beach, Florida, EUA	220/270	Huracán categoría IV	Al noroeste (325°) a 22 km/h
21	06 oct / 16:00	26.2	78.6	1,000 km al noreste de las costas de Quintana Roo., y a 160 km al este-sureste de West Palm Beach, FL EUA.	220/265	Huracán categoría IV	Noroeste (325°) a 20 km/h
22	06 oct / 22:00	27.1	79.2	1,000 km al noreste de las costas de Quintana Roo., y a 200 km al sureste de Cabo Cañaveral, FL EUA.	215/260	Huracán categoría IV	Noroeste (325°) a 20 km/h
23	07 oct / 01:00	27.6	79.7	1,015 km al noreste de las costas de Quintana Roo. 70 km al este de Vero Beach, Florida, EUA	195/230	Huracán categoría III	noroeste (325°) a 22 km/h

EL SIGUIENTE AVISO SE EMITIRÁ A LAS 04:15 HRS TIEMPO DEL CENTRO O ANTES SI OCURREN CAMBIOS SIGNIFICATIVOS

Pronosticador: Martín Téllez Saucedo

Revisó: Martín Téllez Saucedo